

Hospital Estadual Getúlio Vargas		Unidade de Medida	Dias
Perspectiva	Diretriz	Fonte dos Dados	
	Objetivo	VITAI / TIMED	
Meta	Indicador	Forma de Medição (cálculo)	
7	Média de permanência Geral	Nº Pacientes-dia Geral	
		Nº de Saídas hospitalares	

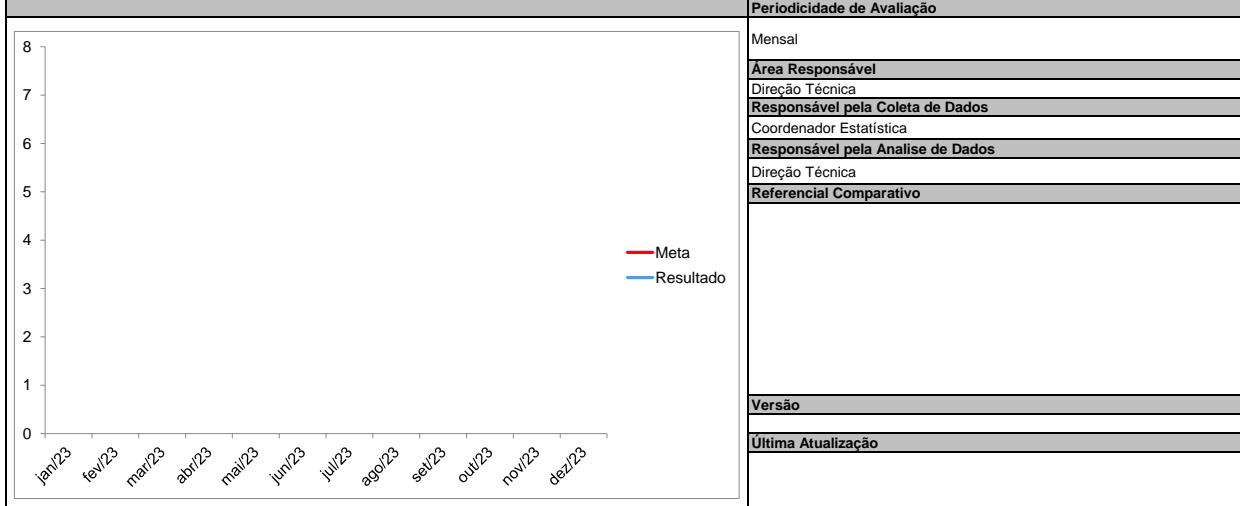

Análise Crítica

No mês de agosto a média de permanência geral ficou em 5,86 dias, ficando dentro da meta contratual.

A otimização no tratamento dos pacientes através de implantação de protocolos, resolutividade com maior rapidez de pacientes que precisam de exames e/ou procedimentos externos ajudaram na otimização desses números.

Foram realizadas 631 cirurgias nesse período. Dessas, 257 foram de emergência e 374 programadas.

Recebemos 314 ambulâncias. Dessas, 1 Pediátrica, 43 para avaliações clínicas, e 270 de trauma. Dessas, 314, 173 eram GSE e 141 SAMU.

Neste mês, foram realizadas 435 sessões de hemodiálise, onde 72 pacientes realizaram alguma sessão de TRS. Destes, 32 receberam alta (44,4%), 19 evoluíram a óbito (26,3%), 21 permaneceram internados (29,1%) 6 recuperaram a função (8,83%), 4 foram paliativos (5,5%) e nenhum foi transferido, correspondendo a 14,03 pacientes dia. Tivemos 17 sessões realizadas após o ingresso dos pacientes na regulação, aguardando vagas.

Deram entrada na sala de trauma 1102 pacientes, com média diária de 35,54 pacientes por dia. Do total, foram 34 vítimas de PAFs, 6 PABs, 109 colisões de veículos e 109 quedas de moto.

A hipodermia fez 1069 atendimentos, com média de 34,48 pacientes/dia.

Foram realizadas 1051 internações. Dessas, 297 de clínica médica, 331 das clínicas cirúrgicas(cirurgia geral, vascular e neuro), 280 de ortopedia e 143 de pediatria.

A utilização de hemoconcentrados foram de 237 bolsas, porém apenas 38,7% das solicitações nominais foram contempladas, levando a postergação nos tratamentos e cirurgias.

Em relação ao grau de dependência dos pacientes internados no Hospital, tivemos 61,8% com grande necessidade de cuidados das equipes, que representam também o alto grau de cuidados destes pacientes, que cursam com necessidade de tempo de internação alargada.

Pacientes-dia sob Cuidados Mínimos 19,41%;

Ação de Melhoria

Compilação de dados - Indicador

Indicador:

	jan/22	fev/22	mar/22	abr/22	mai/22	jun/22	jul/22	ago/22	set/22	out/22	nov/22	dez/22	Resultado
META	7	jan/00	7	7	7	7	7	7	7	7	7	7	
Nº Pacientes-dia Geral	7029	6253	6670	6255	6756	5900	6265	6112					
Nº de Saídas hospitalares	1025	924	1179	1099	1084	1040	1007	1043					
Fórmula de Cálculo:	6,9	6,7	5,6	5,7	6,2	5,7	6,2	5,9	#DIV/0!	#DIV/0!	#DIV/0!	#DIV/0!	

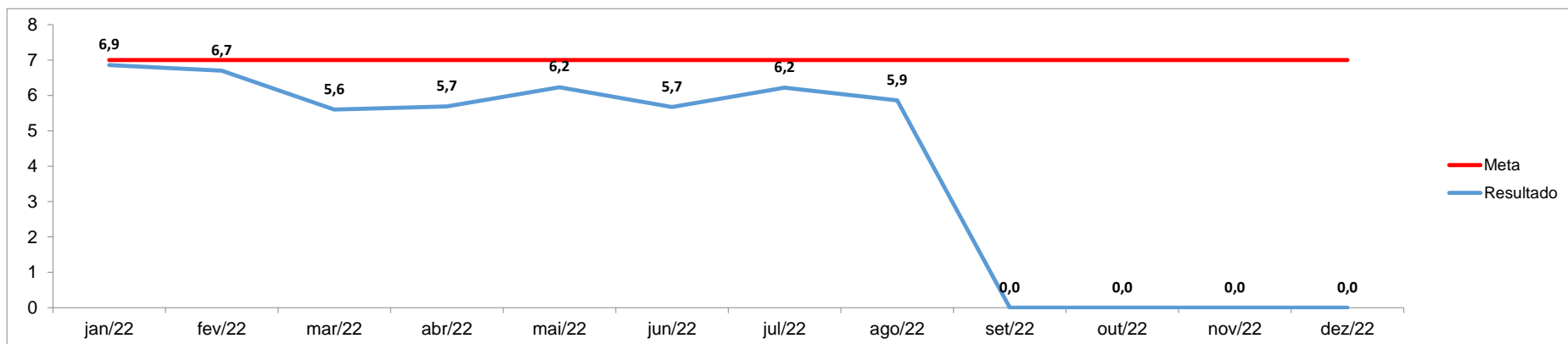

Anexos:



Governo do Rio de Janeiro
Secretaria Estadual de Saúde
Hospital Estadual Getúlio Vargas

Anexos: